# 南亞舒活地板

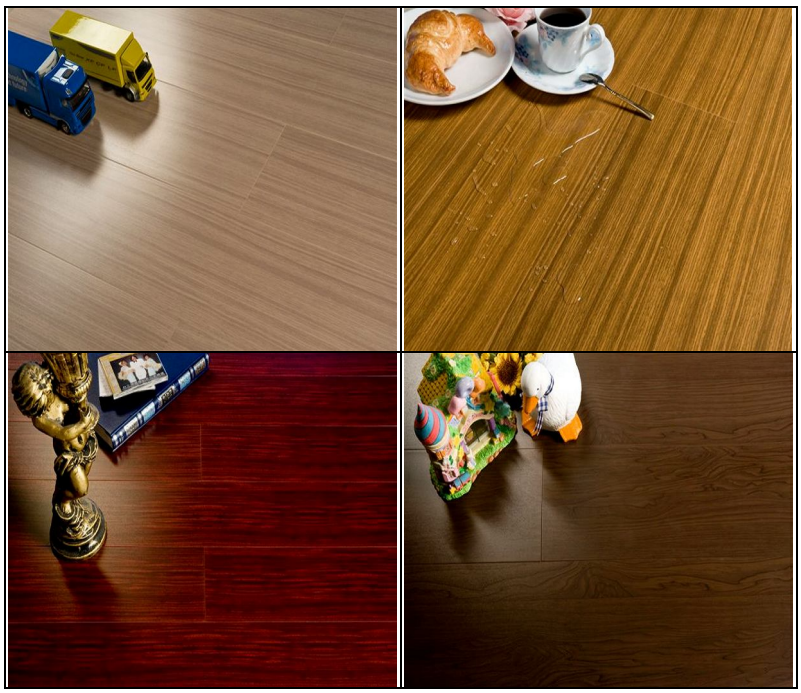

地　　址：台北市敦化北路 201 號
聯絡方式：台塑大樓專線 02-27178173
北　　區：0938-174885
中 南 區：0939-118203
e-mail ：james-h@npc.com.tw

## ◆ 舒活地板與海島型地板比較：

- **基本優勢**：耐磨、防水、防陷、無甲醛等，如下比較：

| 測試項目 | 南亞舒活地板 | 海島型地板 |
|---|---|---|
| 甲醛釋出量 | ★ 完全不含甲醛 | 含甲醛 |
| 吸水厚度膨脹(%) | ★ 0.05 | 2.5 ～ 10 |
| 耐磨性(塗料層仍存在之轉數) | 10,000 轉 | 1,000 轉 |
| 每 100 轉之磨耗量 (g) | <0.03 | >0.06 |
| 浸水剝離之膠合性 | 不剝離 | 易剝離 |
| 含水率(%) | ★ 0.3% | >8% |

★ ：複合式木質地板難以達到的數據!

- **特殊優勢：**

**南亞舒活地板環保：**

實木型、海島型(夾板底)、超耐磨(密集板底)等市售木地板，均會耗用森林資源，不環保，舒活地板採用南亞先進PVC 發泡及塗佈技術製成，不耗用任何森林資源，是唯一非木材所製成之企口地板。

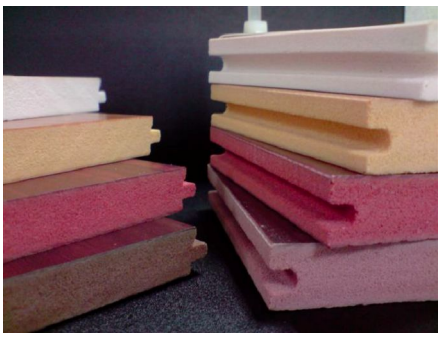

舒活地板：質地均勻、防水!

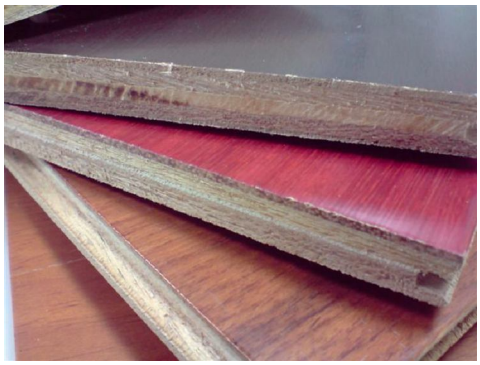

海島型木地板:

品質不一的夾板所製成!

真的低甲醛嗎?

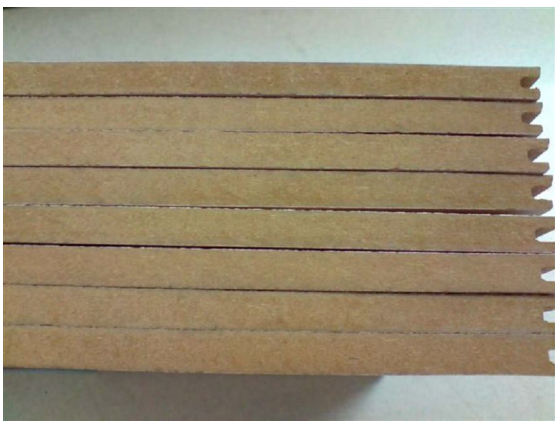

超耐磨地板：

底板為密集板，遇水則發!

**選擇低價地板？**
**或是，**
**讓您安心的地板！**

**南亞舒活地板防蟲：**

木材一定要防腐，多使用甲醛處理，各國在低甲醛之法規要求下，無法完全防腐，舉例，在無法殺除蟲卵之情況下，木地板被蟲害的時間也縮短了！

隱藏在木地板下的蟻窩！

**南亞舒活地板尺寸安定：**無木質地板收縮問題。

木地板施作後之收縮縫大！

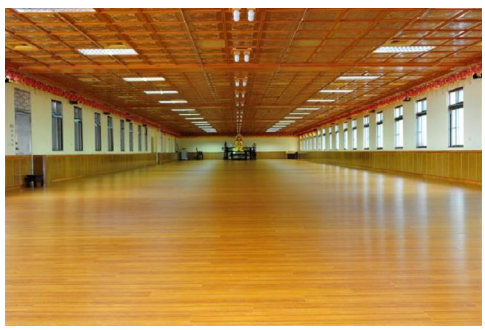

實例：舒活地板 200 坪，尾料 1 片！

△木地板有收縮問題，常見施工：

- 預先卸現場，以適應環境溫濕！
- 預留收縮縫。
- 拆掉重做！

## 南亞舒活地板之板面硬度高、6H 以上。

現今木質地板由於樹齡低、材質較疏散，故板面易受壓而凹陷，舒活地板板面硬殼組織，可承受一般辦公椅之滾壓而無凹陷。

木地板受壓而凹陷!

舒活地板可承重辦公椅!

## 南亞舒活地板添加長庚生技健康塗料：

有助居家健康、身心靈均衡。(詳參考長庚試驗報告)

## 南亞舒活地板品牌保障：

市售之木地板問題多，所以品牌更換頻繁或甚至無品牌，舒活地板為南亞塑膠公司出品，加上長庚生技塗料，唯一雙品牌，產品有保障!

## ◆ 相關測試及認證報告齊全:

已完成之測試報告：

- CNS7614 檢驗報告
- SGS 甲醛釋出量檢驗報告
- SGS 吸水性檢驗報告
- SGS 含水率檢驗報告
- SGS 耐磨耗性檢驗報告
- SGS 膠合性檢驗報告
- 歐盟 ROHS：無重金屬！
- **美國 UL94V0：電氣安全!**

木質地板因電線走火而燃燒!

綠建材：申請中。

南亞 ISO9001 證書

南亞 ISO14001 證書

## ◆ 一般地板不良情形：木地板、印貼、地毯、石材

木皮破裂

受潮變色的實木地板

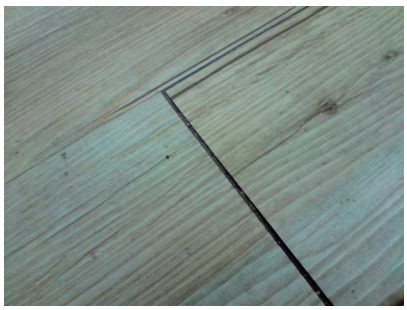

薄片型塑膠地板收縮

木地板變色及開始腐化

地毯污損

花崗石污損

## ◆ 木地板質感佳？

木材的觸感及味道確實是較天然，但材質本身是容易隨著時間或環境而變形、褪色、或腐敗的，所以海島型地板或實木地板施作一段時間後常有下列情形、而質感不再!

受潮變黑或污損!

板面褪色不一致、老化!

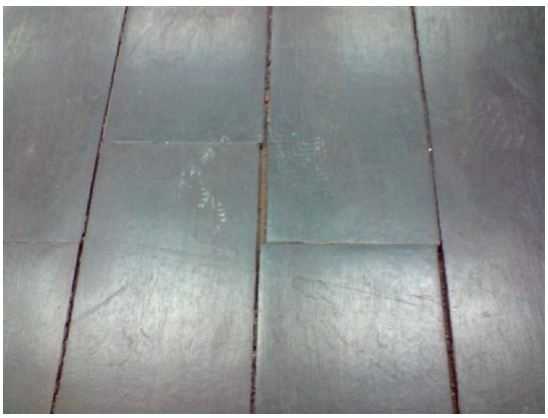

板面收縮、藏污納垢!

地板下蟻窩、腐爛!

## ◆ 舒活地板應用及實例:

1. 取代材質：實木、海島型、超耐磨地板等。
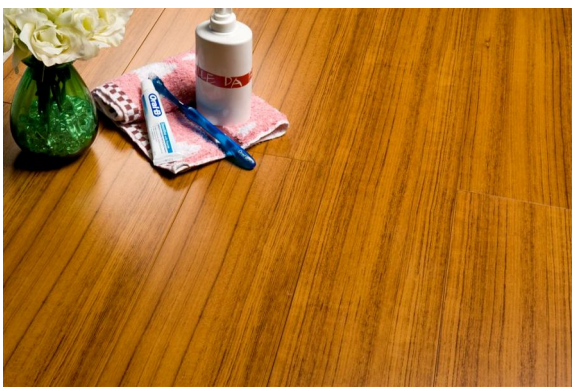
2. 場所：學校、寺廟、旅館、和室、餐廳等。